ALLEGATO A

PLANIMETRIA DI AREE IDONEE ALLA LOCALIZZAZIONE DELLE COLONNINE DI RICARICA PER VEICOLI ELETTRICI SU AREA PUBBLICA DA ASSEGNARSI IN CONCESSIONE GRATUITA NEL TERRITORIO DEL COMUNE DI SCANDIANO

Per la scelta delle localizzazioni qui sotto indicate, ai fini dell'installazione di colonnine di ricarica per veicoli elettrici su area pubblica, sono stati tenuti in considerazione alcuni parametri tra i quali la vicinanza di tali aree al centro e a zone di interesse, oltre alla grande disponibilità di stalli di sosta tra i quali poterne assegnare alcuni alle colonnine di cui sopra senza penalizzare la possibilità di parcheggio.

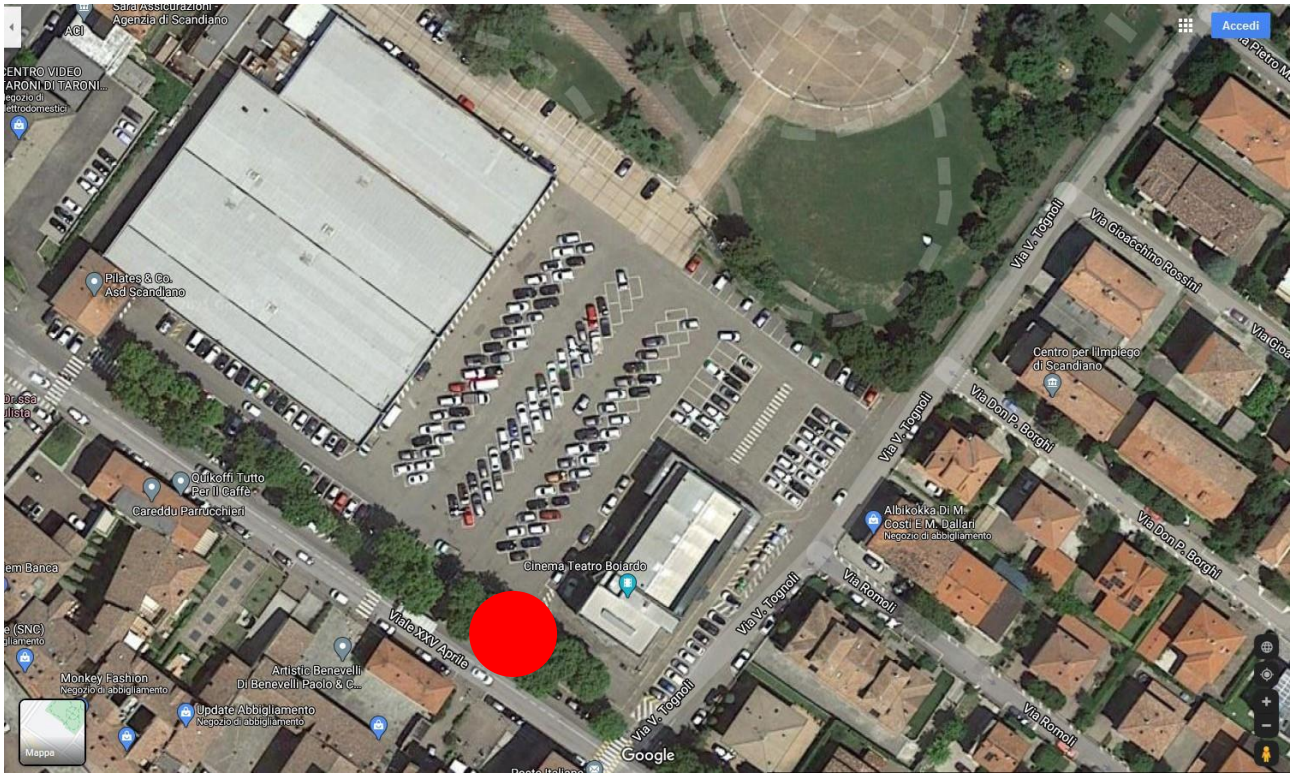

a) Scandiano parcheggio Piazza Prampolini (al massimo 2 posti auto), nella seguente localizzazione:

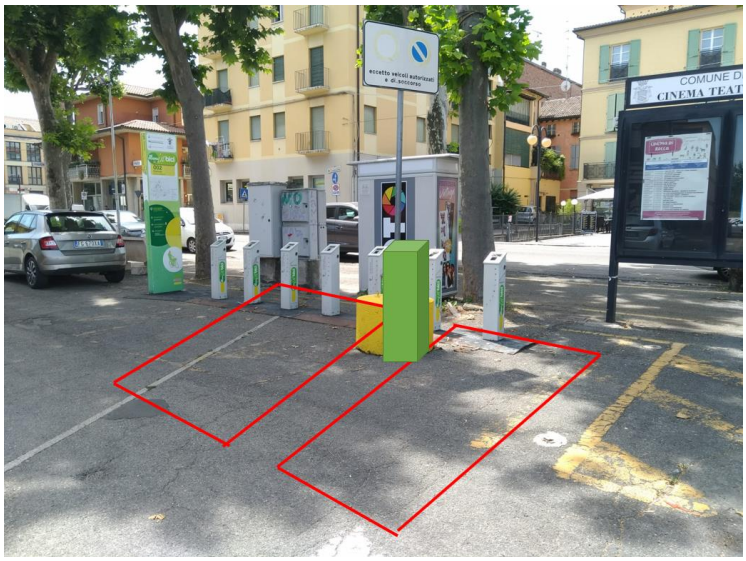

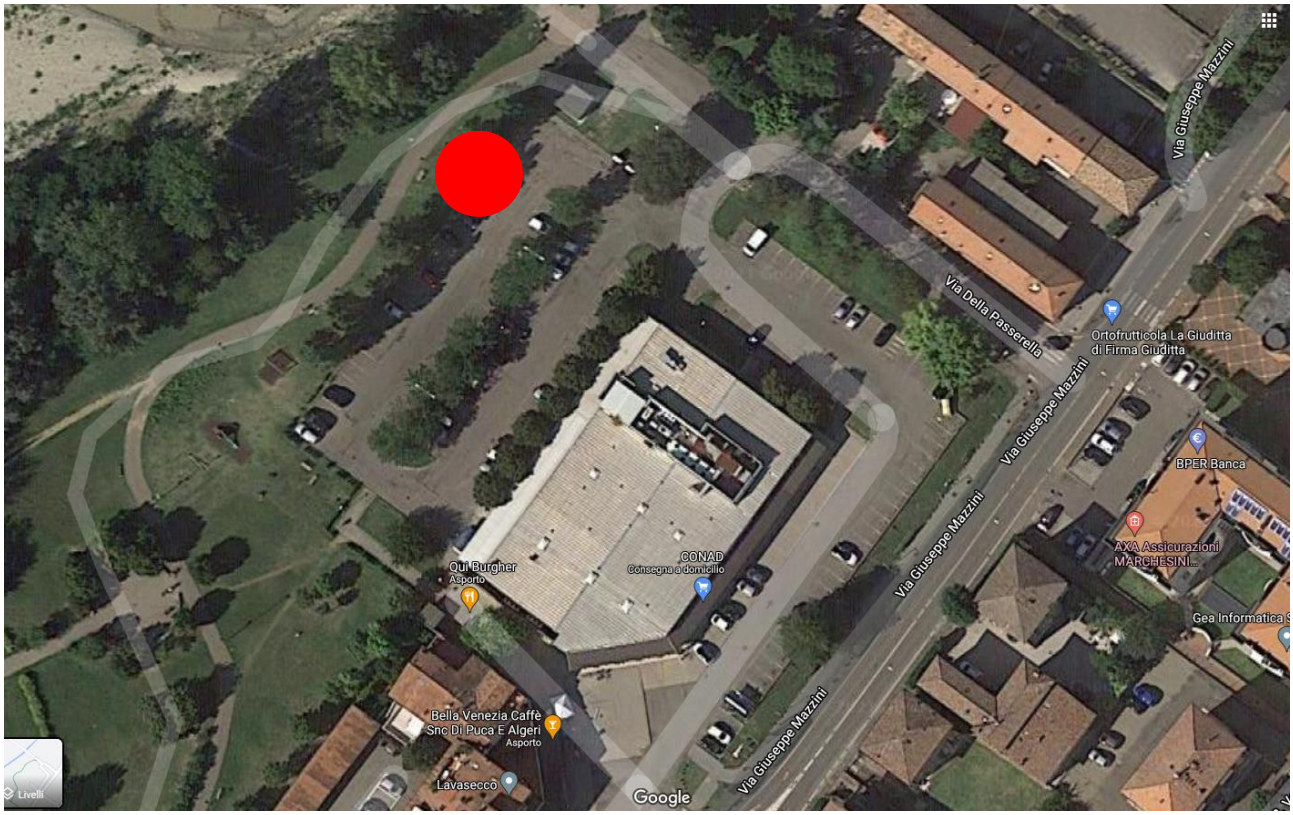

b) Scandiano parcheggio retro Conad via Mazzini (al massimo 2 posti auto)

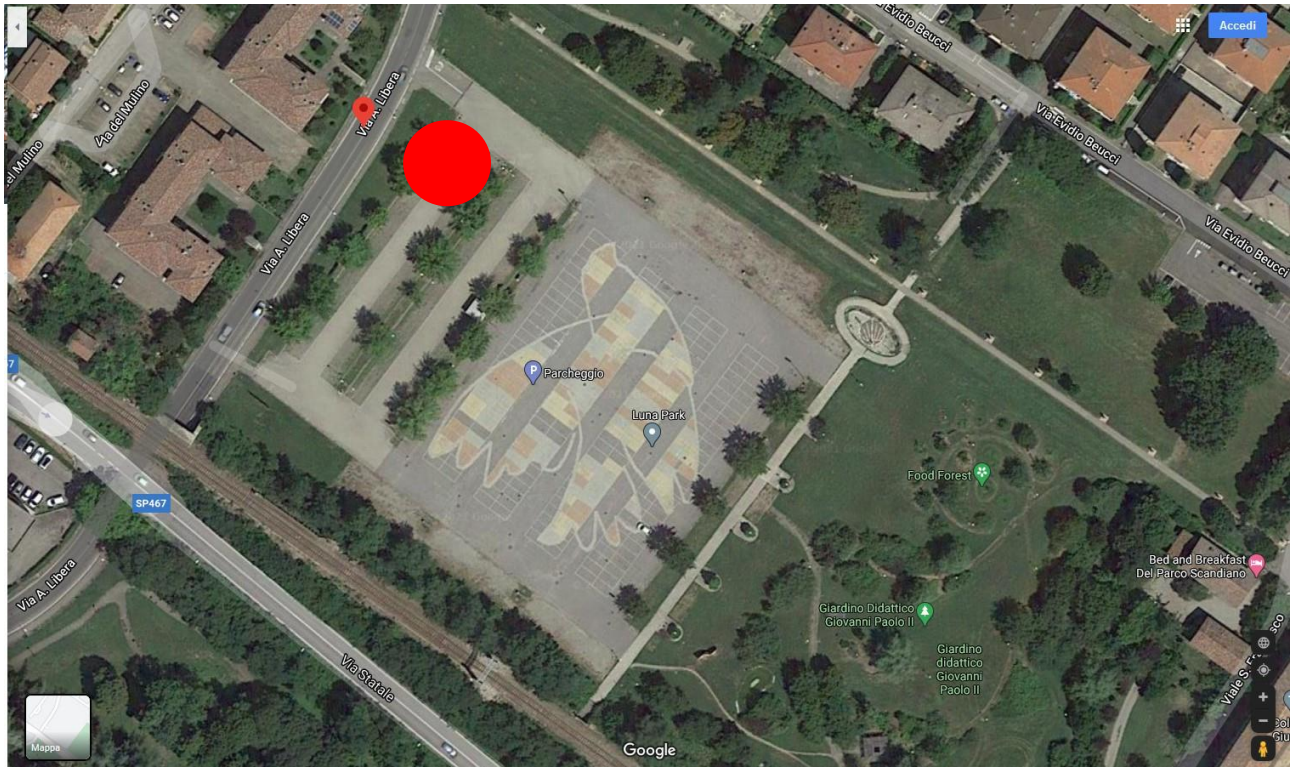

c) Scandiano parcheggio via Libera (al massimo 4 posti auto)

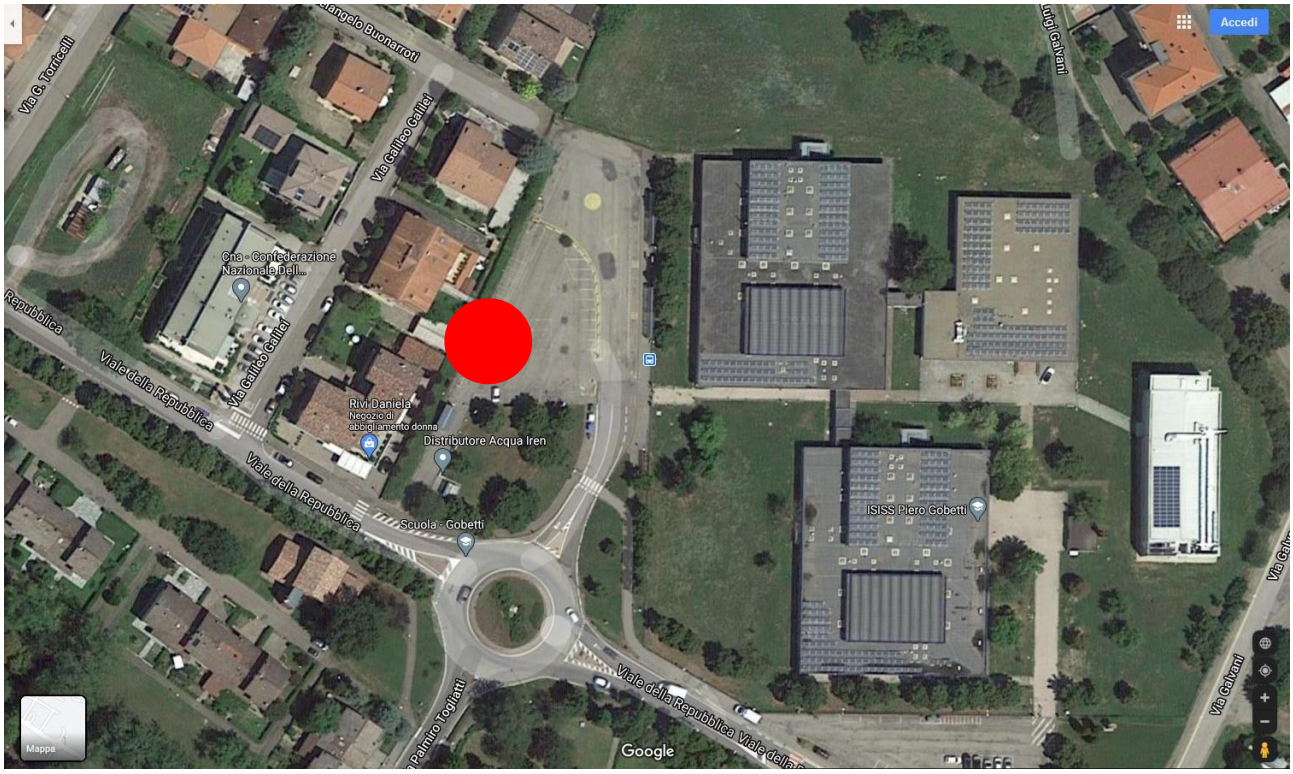

d) Scandiano parcheggio via Repubblica zona istituto Gobetti (al massimo 4 posti auto)

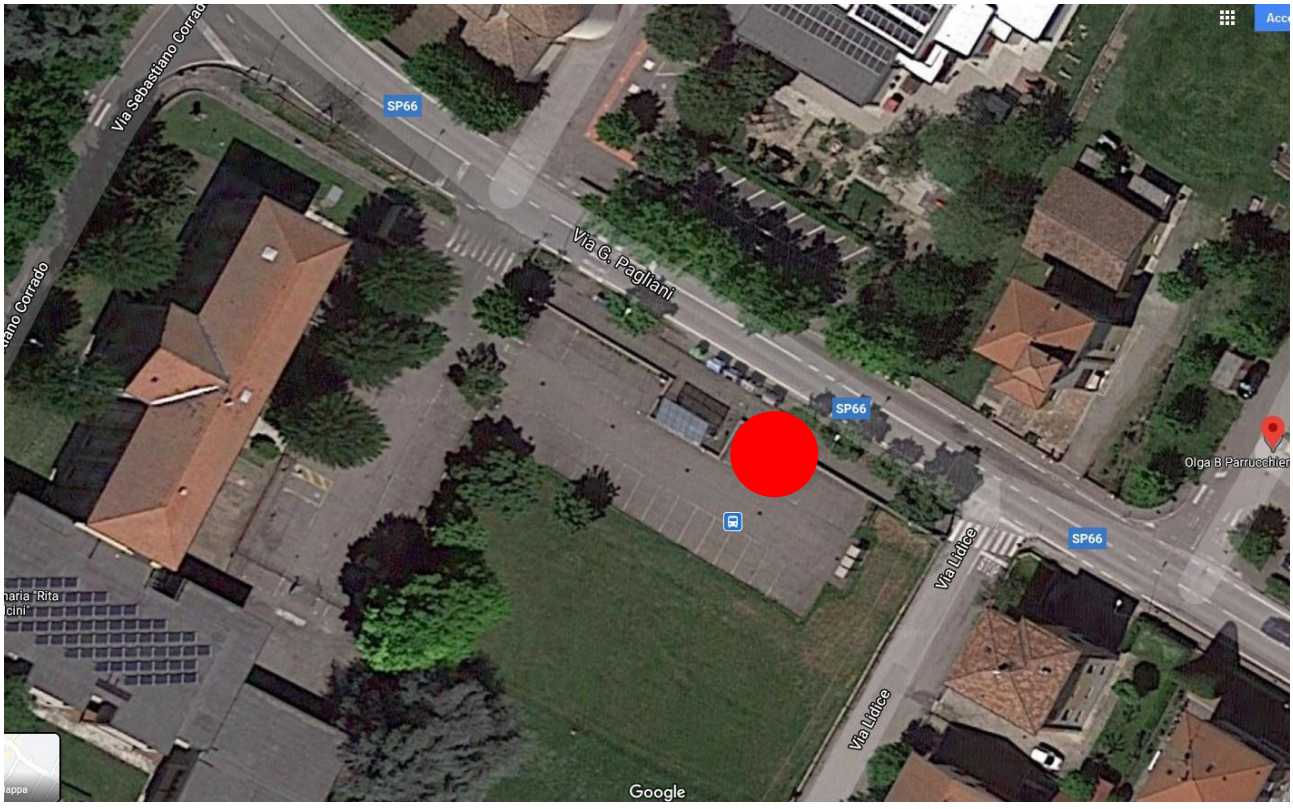

e) Arceto parcheggio via Pagliani zona scuola primaria Montalcini (al massimo 2 posti auto)

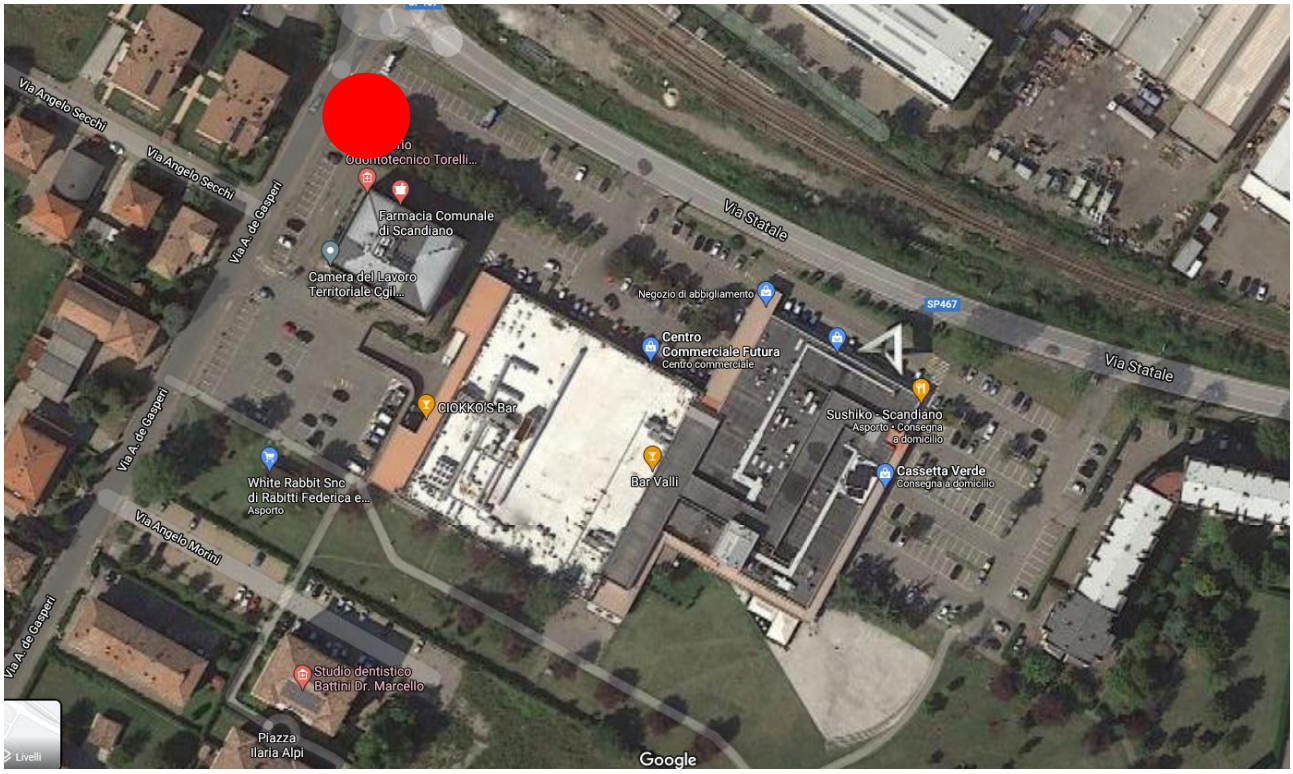

f) Scandiano parcheggio centro commerciale Futura (al massimo 2 posti auto)

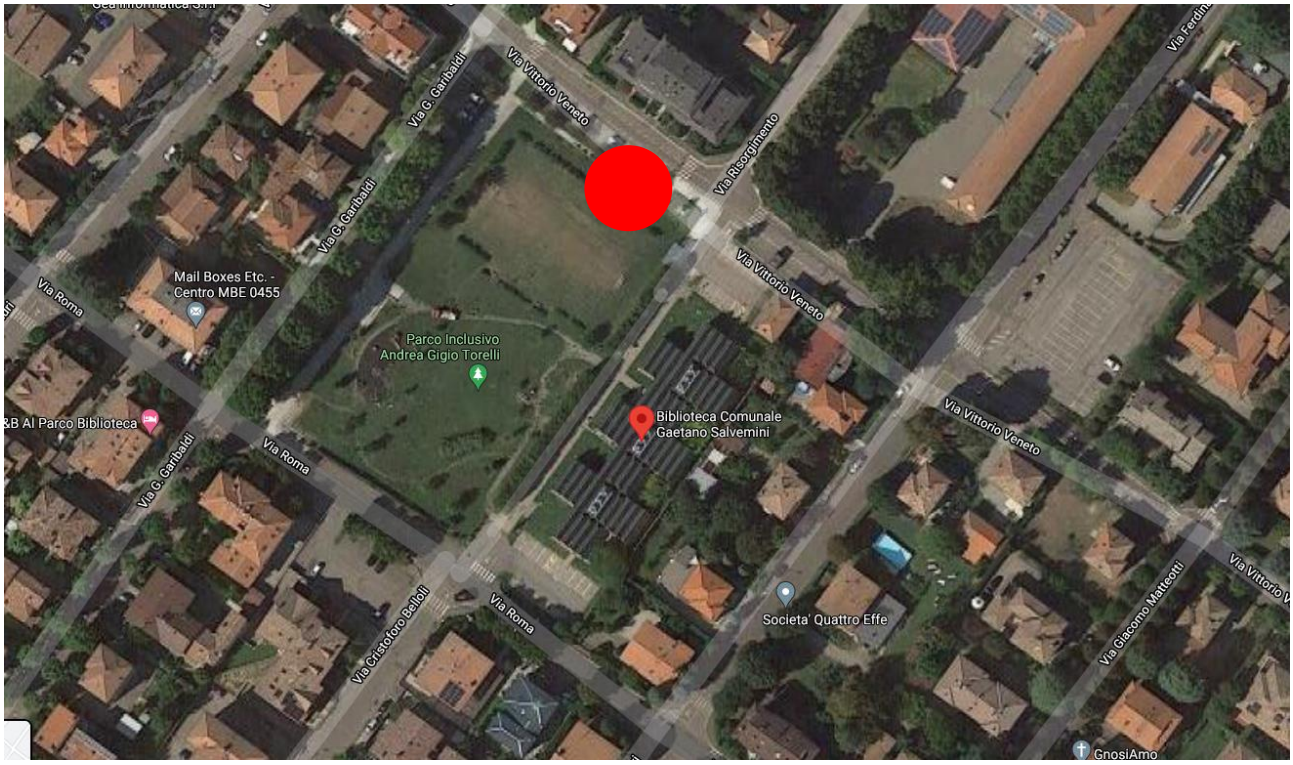

g) Scandiano biblioteca comunale “Salvemini” (al massimo 2 posti auto)